

# ネットワークビジョン一覧表<No.1>

## 1. リア・エイド 渋谷センター街ビジョン

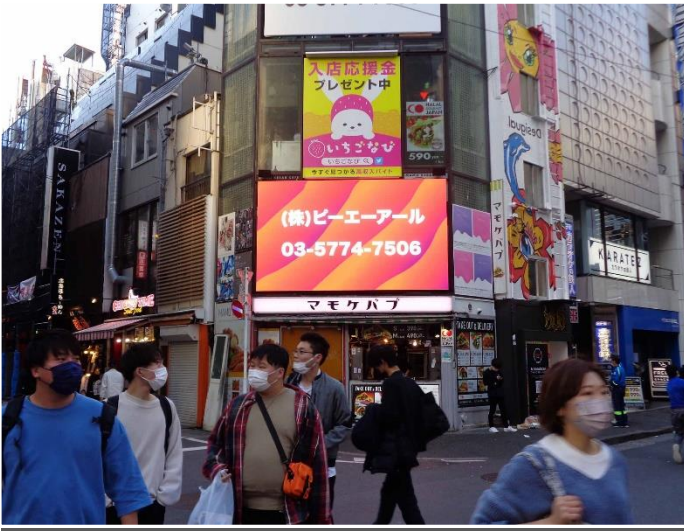

住所 : 渋谷区宇田川町29-2 Lighting BOX  
サイズ : 縦 2,500mm×横 4,250mm (4.8mmピッチ)  
ピクセル比率 : 縦 520×横 884  
放映時間 : 9:00~26:00 (17時間/日)  
摘要 : 渋谷センター街の中心部の目線の低い宣伝効果の高い媒体

## 2. リア・エイド 渋谷宇田川町ビジョン

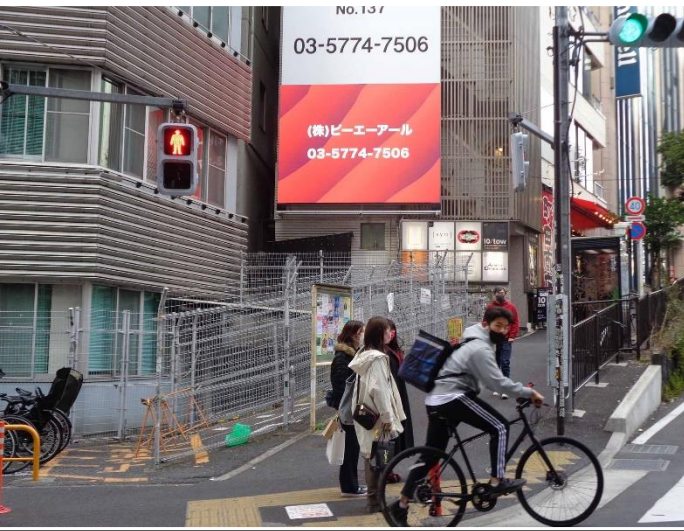

住所 : 渋谷区宇田川町11-6 宇田川KKビル  
サイズ : 縦 3m×横 4m (3.9ピッチ)  
ピクセル比率 : 縦 768×横 1,024  
放映時間 : 9:00~24:00 (15時間/日)  
摘要 : 渋谷東急ハンズ前、Abemaタワー付近の目線の低い媒体

## 3. 渋谷道玄坂ビジョン

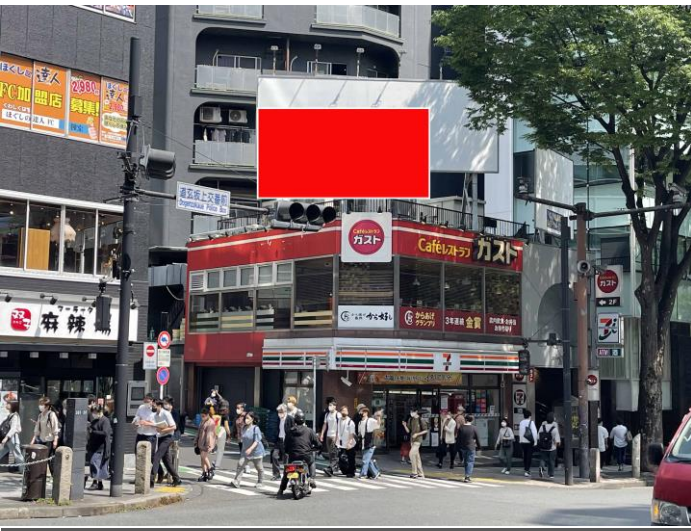

住所 : 渋谷区道玄坂2-11-4 ストック道玄坂  
サイズ : 縦 2,880mm × 横 5,280mm (4.8mmピッチ)  
ピクセル比率 : 縦 600 × 横 1,100  
放映時間 : 8:00~24:00 (16時間/日)  
摘要 : 音声ありのビジョンの全くない道玄坂地区の初ビジョン

## 4. リア・エイド 三軒茶屋ビジョン



住所 : 世田谷区太子堂4-23-2 ブンカビル  
サイズ : 縦 3m × 横 5m (3.9ピッチ)  
ピクセル比率 : 縦 768 × 横 1,280  
放映時間 : 8:00~23:00 (15時間/日)  
摘要 : 国道246号線と世田谷通りの交差する三軒茶屋で一番賑わう場所

# ネットワークビジョン一覧表<No.3>

## 5. リア・エイド 新宿ビジョン



住所 : 新宿区新宿3-21-7 東新ビル  
サイズ : 縦 4m × 横 4m (3.9mmピッチ)  
ピクセル比率 : 縦 1,024 × 横 1,024  
放映時間 : 9:00~25:00 (16時間/日)  
摘要 : 歩行者・車両の多い新宿モア一番街と靖国通りの交差点媒体

## 6. リア・エイド 歌舞伎町ビジョン【2面】



住所 : 新宿区歌舞伎町1-21-12 カドービル  
サイズ : 大型 = 縦 2.5m × 横 2.5m / 小型 = 縦 2m × 横 3m (3.9ピッチ)  
ピクセル比率 : 大型 = 縦 640 × 横 640 / 小型 = 縦 512 × 横 768  
放映時間 : 9:00~26:00 (17時間/日)  
摘要 : 歌舞伎町東宝タワー前の広場に位置する歩行者で賑わう場所

# ネットワークビジョン一覧表<No.4>

## 7. リア・エイド 高田馬場ビジョン



住所 : 新宿区高田馬場4-7-3 グランド東京ビル  
サイズ : 縦 2m × 横 3.5m (3.9mmピッチ)  
ピクセル比率 : 縦 512 × 横 896  
放映時間 : 7 : 00 ~ 24 : 00 (17時間 / 日)  
摘要 : 山手線「高田馬場」駅ホーム階段前の一番乗降客が溜まる場所

## 8. リア・エイド 新大久保ビジョン



住所 : 新宿区百人町1-10-11 フレスカビル  
サイズ : 縦 2m × 横 2.5m (3.9ピッチ)  
ピクセル比率 : 縦 512 × 横 640  
放映時間 : 7 : 00 ~ 23 : 00 (16時間 / 日)  
摘要 : 若者で賑わう山手線「新大久保」駅ホーム中心部に位置

9. 池袋東口 リア・エイド 池袋ビジョン



住所 : 豊島区東池袋1-8-6 藤久ビル  
 サイズ : 縦 3m×横 4m (3.9ピッチ)  
 ピクセル比率 : 縦 768×横 1,024  
 放映時間 : 8:00~24:00 (16時間/日)  
 摘要 : 池袋駅東口の明治通り沿いの大型商業施設の多い場所

10. アメ横 Ys ビジョン (※)



住所 : 台東区4-7-8 アメ横センタービル  
 サイズ : 縦 3m×横 5m (3.9ピッチ)  
 ピクセル比率 : 縦 768×横 1,280  
 放映時間 : 7:00~22:00 (15時間/日)  
 摘要 : 歩行者で賑わうアメ横の中心部の分岐地点の正面に可視出来る媒体

## 11 リア・エイド立川ビジョン



住所	: 立川市柴崎町3-4-18 T R N立川ビル
サイズ	: 縦 3m×横 5m (3.9ピッチ)
ピクセル比率	: 縦 768×横 1,280
放映時間	: 8:00~23:00 (15時間/日)
摘要	: 終日賑わう立川駅南口の歓楽街に位置する媒体